QuantOM Mono Crystals®

РОЗОВ КВАРЦ

www.nutriq.ch

SWISS
KRISTALL
QuantOM Mono Crystals
ROSE QUARTZ
ROSENQUARZ
BIOENERGETISCHE ESSENZ

QuantOM Mono Crystals® Rose Quartz —
кристална есенция от розов кварц.

Това е уникален продукт,
създаден в швейцарската лаборатория
Swiss Kristall.
В неговото производство се включват
най-новите технологии
за кристална екстракция и многовековния опит
за използване
на кристалите в различните традиции.
Продуктът е предназначен
за хора, заинтересовани от поддържане
и укрепване на своето здраве,
развитие на своето тяло и мозък.
Храненето с кристалната есенция от розов кварц
е важно за решаване на много задачи
от физически и психически характер.
Приемайки този продукт, ние съхраняваме
клетките на тялото и мозъка и ги предпазваме от
разрушения, добиваме особена лекота и свежест.
Есенцията помага да се освободим от
разрушителните колебания в кръвоносната и
кожната система. Решава редица проблеми в
съдовете на главния мозък, подобрява процесите
в мускулните групи.
Благодарение на мекото си въздействие тя помага
да се успокоим, отпуснем,
подредим емоциите си и подхраним чувствата си.

QuantOM Mono Crystals® Rose Quartz —
това е нещо лично ваше.

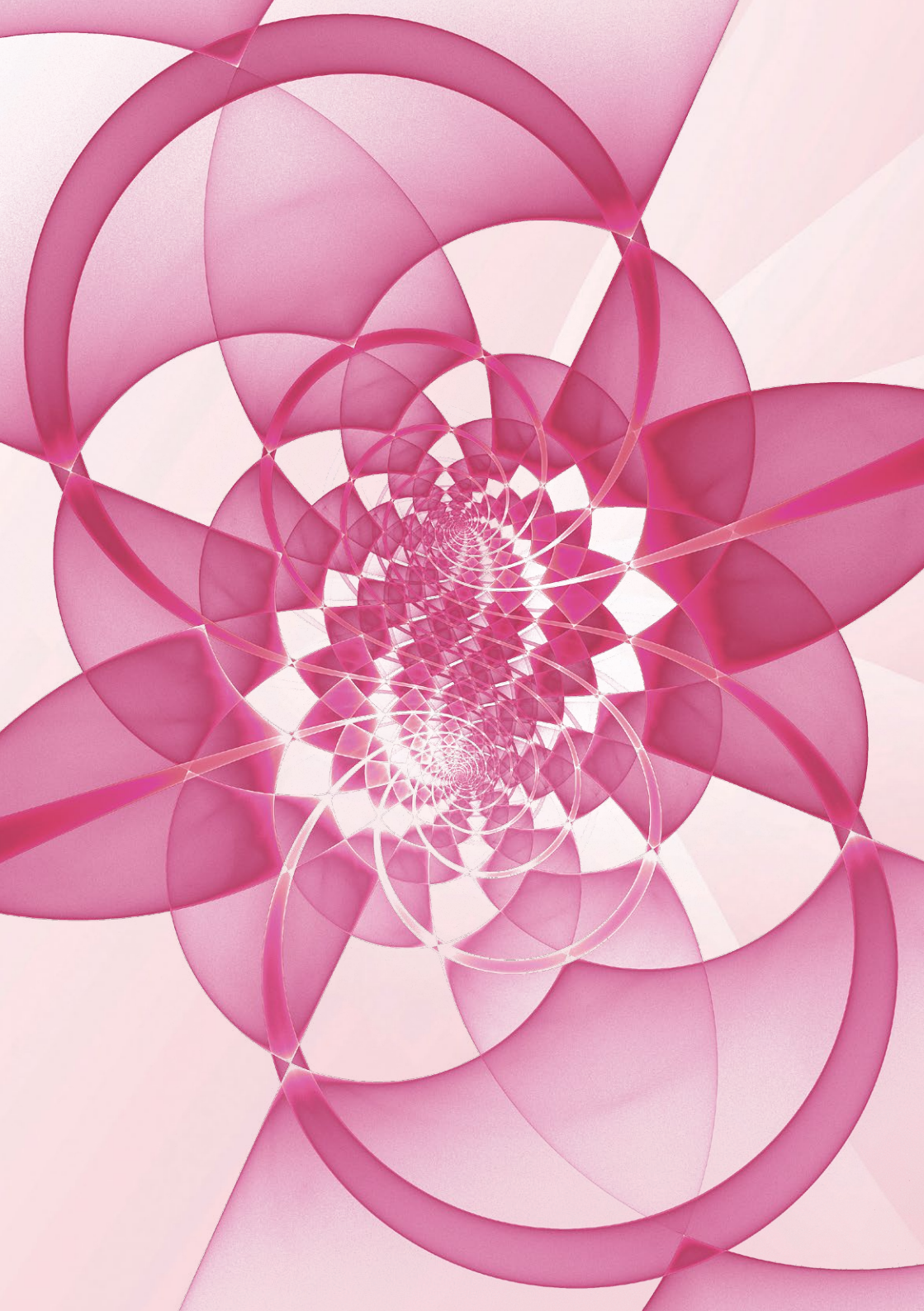

За храненето с кристали

Всеки кристал в природата представлява определен вид напрежение, имащо своята енергетическа честота, която се измерва в херци. Човекът е способен да влиза в качествено взаимодействие и резонанс с тази честота за сметка на правилни, осъзнати и контролируеми практики, свързани с възприемането на кристалите или т.н. йога хранене.

Основно свойство на храненето с кристали е получаването на напрежението, което представлява всеки кристал. Изкуството на хранене с кристали включва в себе си различни способи на възприятия – от външно носене на украшения до употребата на кристални есенции, т.е. кристална екстракция, която се явява най-ефективния метод за извличане на силата на кристала.

Какво представлява кристалната есенция?

Кристалната есенция представлява екстракция, получена в резултат на дълга и задълбочена лабораторна работа, имаща за цел да съхрани всички свойства на кристала.

Напрежението, което се съдържа в кристалната есенция е в състояние да прониква във вътрешните органи на тялото и да резонира с тях, хранейки ги.

Приемането на есенцията изменя енергетическата честота на тялото на човека, повишавайки показателите му.

Напрежението, предизвикано от кристалната есенция няма времева природа и изразява невремеви закони.

Хранене с розов кварц

Защо именно с розов кварц?

QuantOM Mono Crystals® Rose Quartz е кристална есенция, изработена от кристал на розов кварц с необходимата за вътрешно хранене степен на напрежение. Продуктът има кристалическа структура и честота, влияеща на кръвните клетки, а по-точно на еритроцитите. Основната задача на есенцията е да подреди тези клетки, да формира един по-строен модел на биологично пространство в човека и да го настрои към по-високи честоти.

В йога храненето той е най-нежният и лек за възприемане минерал, даващ усещането за младост във всяка възраст. Той ни учи как да възприемане кристалното хранене въобще, учи ни на удовлетворение от умението да се приема високовибрационна храна, привнася чувство на екстатичност и дава енергетическо напълване.

Розовият кварц — символ на постоянна младост, който непрекъснато се противопоставя на разрушителните процеси.

Храненето с розов кварц постига изменения, които са изключително важни.

Розовият кварц не само изменя общото състояние на тялото, но е способен да го поддържа, т.е. да му помага в усвояването на причинените от него вибрации. Есенцията от розов кварц е учител за взаимодействието с кристалите.

Той позволява да пренастроим психологията на отношението си към храненето въобще, където основен аспект се явява изкуството на усвояване на енергията, а не реакцията на храната като такава.

Това означава, че храненето с кристали не може да се разглежда от гледна точка на бълтъци, мазнини, въглеводороди, витамини и т.н., а с позицията на напрежението, създадено от кристала, предназначено да храни преди всичко костния мозък и ендокринната система. То може да се нарече „безотпадъчно“ хранене, защото се абсорбира изцяло от организма, което създава идеални условия за хранене на тялото и поддържане на физиологическите ме качества.

Напрежението на кристалическата есенция от розов кварц е насочено към съхранение на всички физико-енергетически свойства на тялото и едноременно генериране на нова потребност към качеството на хранене. От общото състояние на тялото зависят потребностите на човека и неговия поведенчески характер, който му налага едни или други вкусове.

Храненето с розов кварц ни учи как да изменяме нашето вътрешно пространство, задействайки законите на регенерация, акумулиране на енергия и как да отскочи от своите базови мощности. Това не са просто някакви усещания, това е подвключване на тялото към механизъм на работа, с направление за усъвършенстване на своята природа и едновременна активация на процесите, които не са могли да се включат поради употребата на низкочестотна, груба храна.

Като цяло за да се сдобием с реален резултат от въздействието на есенцията е нужно спазването на дисциплина и строга диета.

Практическа полза

Есенцията е полезна за подхранване клетките на кръвоносната и лимфната система. Може да се използва като самостоятелен продукт и като добавка към други формули. Но най-значителна е ползата от влиянието й върху мозъка, като най-благоприятно е въздействието върху теменните и темпо-

ралните части. Укрепва психиката, прави човека по-спокоен и устойчив, дарявайки го с чувство на лекота.

Продуктът разтваря, намалява грубите вълни в тялото и ги довежда до устойчивост, най-ефективно изразено при сърдечносъдовата система на тялото, кожата и епителната тъкан, лимфата.

Кристалическата структура позволява той да резонира с биохимичните процеси в тялото (ориентирани по рождение към времевото пространство) и да внесе в него квантово усилие (импулс на невремево пространство), в което се сътои особената ценност и важност на този минерал.

Великото деяние

Макрокосмически пропорции на розовия кварц

Използването на розовия кварц има древна история и ни отвежда, преди всичко, във времената на Древен Египет, Гърция и Рим. Особените качества на розовия кварц са предопределили и отношението към него като към камък, надарен с лъча на божествената светлина, която при древните гърци се представя от богинята Хеба.

Може да се каже, че розовият кварц постоянно възпроизвежда състоянието и преживяването, свързани с младостта.

Келтската традиция свързва розовия кварц с бога на младостта Енгус, който подобно този минерал олицетворява младостта и свежестта.

Също така съществува легенда, че в търсенето на вечна младост алхимикът Алесандро Калиостро (Джузепе Балзамо, 1743–1795) е правил прахчета, използвайки розов кварц.

В християнската традиция розовият кварц се счита камък на добрите ангели.

Всичко това може да се свърже с научните теории за вибрациите, основани на простия принцип от физиката, съгласно който цялата материя вибрира.

Розовият кварц вибрира на честоти, които могат да взаимодействат и резонират с честотите на човешкото тяло, да го подхранват и лекуват.

Процес на производство

Есенцията QuantOM Mono Crystals® Rose Quartz се произвежда в специализирана лаборатория с използването на технология, позволяваща да се съхранят всички полезни свойства на кристала. Производството се опира на опитността в използването на кристалите от даоската /китайската/, античната и средновековната европейска алхимия, където изготвянето на подобни есенции се е наричало „великото деяние“, отчитайки качеството и сложността на процеса.

В тази работа непосредствено участие има даоския алхимик Дзие Кун.

В процеса на производство се включват няколко етапа:

* Подбор и подготовка на минерала
* Отлежаване и настройка
* Довеждане на формата на кристала до тяло на кристала
* Хранене на тялото на кристала
* Извеждане на интегралното усилие
* Сублимация
* Пренасяне на напрежението на кристала в среда, която е може да бъде усвоена от тялото на човека
* Ембрионално отглеждане на кристала
* Отглеждане на ембрионалната геометрия на розовия кварц
* Фиксиране на етерното тяло на кристала
* Фиксиране на субстанцията

В резултат от всички тези процеси, кристалът се превръща в течна субстанция, готова за вътрешно приемане. Производството трае около една година и представлява уникален процес на пренасяне на напрежението на кристала в есенция. Важно е да се отчете не само пренасянето на напрежението, но и създаването на условия при производството, които усъвършенстват тялото на самия кристал.

Това е важна част от разбирането на алгоритъма на правене и обедиинението на единна верига от резонансни усилия

по отношение на кристала – това са усилия, формиращи физическо, биохимично и енергийно взаимодействие.

Важно за работата се явява висококачественото стъкло, от което е направен съдът, в който се съхранява есенцията.

Интересен аспект от производството е въпросът за консервирането и отглеждането на кристала. Формулата на есенцията е такава, че продължава да усъвършенства себе си и след приготвянето й.

Но за тази цел, кристалът трябва да има хранителна среда, която се приготвя в течение на една година с използването на специална спиртна настойка, а самата тя представлява енергийно активен консервант, който не само напълно се усвоява от тялото, но е и полезен за него. Тази резонанса формула се създава специално за кристала, за да го поддържа и подхранва.

Друг важен момент от създаването на формулата е да се подсигурят условия на съхранение, които да запазят полезните качества на есенцията, нейното законсервиране.

Това се достига за сметка на зафиксиране, така че да се защити изцяло от външни фактори на влияние.

В противен случай, кристалът ще реагира на обкръжаващите го полета и вибрации и това може да наруши вътрешните връзки и напрежението на кристалната есенция.

Кристалната есенция от розов кварц се явява активна формула, основана на физическите характеристики на розовия кварц. Кристалната структура определя интегралното ниво на есенцията, т.е. нейната сила.

Свойства на есенцията от розов кварц

ПРОСТРАНСТВЕНА ЧЕСТОТА: 432 ХЦ

Кристалната есенция на розовия кварц се явява фрагментарно проявление на частите на нашата Вселена, изобразява невремева сила в условията на времеви параметри на Земята и има своя честотен еквивалент в 432 Хц. Това е важна честота, характеризираща се с неразрушима енергия, която може да усвоява всеки човек.

РЕЗОНАНСНА ЧЕСТОТА: 105,8 ХЦ

Резонансната честота — тя е резултат и характерна настройка на розовия кварц на невремеви показатели.

ТВЪРДОСТ: 7

Твърдостта удържа розовия кварц в законите на невремево пространство. Защитава тялото от понижение на енергопоказателите.

ЦВЯТ: РОЗОВ

Розовият цвят на този кварц се дължи на йоните на желязото, титана и мангана. Свързаното с този минерал състояние на съзнанието може да се нарече розово излъчване. Притегляне на комфорта – това е илюминацията на розовия кварц. Потребността всичко да се вижда в розово е силно заложена в операционната система на мозъка. Кристалната есенция на розовия кварц като че ли позволява чрез природата на цвета да се реализират меки, леки мечтания. Тава е важно и от гледна точка на преживяванията, които трябва да формират самоувереност. Дори може да се каже, че благодарение на силата на кристализирания цвят, есенцията от розов кварц се превръща в запис на вътрешното пространство на човека, позволява да се съхрани състоянието на детство.

ВЪТРЕШНА ИЛЮМИНАЦИЯ: ПЕРЛЕНА

Вътрешната илюминация или блясъкът на кристала – това са неговите светлинни характеристики. Вътрешната илюминация се явява важен обект на внимание при производството на есенцията. Тя помага на организма на човека да се съхрани в естествени настройки, като го извежда от състоянията на мозъка, довеждащи до понижаващи раздразнения и психични отклонения. Консервирайки необходимата вибрация на есенцията, можем да кажем, че става въпрос за особен мастер-ключ в розовия кварц, който специално генерира оздравителните процеси в нашето тяло, което не бива да забравяме, че също има течна кристална основа.

Как да използваме продукта?

Приемането на есенцията предполага вътрешна готовност за дисциплина към този вид хранене; съблюдаване на ритъм при приемането на високочестотна храна; и промяна на отношението към качеството на храненето въобще.

Схемата на прием се дели на няколко нива.

Хранене с розов кварц

Използването му в качеството на самостоятелно хранене е насочено към укрепване на общата кондиция на тялото и се явява подготовка към обучението за хранене с кристални есенции. Приемат се от една до три капки ежедневно в първата половина на деня. Два часа до и след приема на розов кварц да не се приема никаква храна.

Пример: Прием в 10.00, първо хранене в 12.00.

Хранене Nutri Q

В системата на йога на храненето, където се използват и други кристални есенции може да се приемат от пет до осем капки. Приемът е един път седмично с носител като зелен чай или директно чрез смесване със слюнка. Препоръчват се дните вторник и петък.

Алхимично хранене

Алхимичното хранене е хранене за хора с особени умения. Целта е изменение и усъвършенстване на енергийното дишане. Това е вид практика и тя изисква дълбоко съсредоточаване и проследяване на измененията. Предполага по-голям обем от есенцията – 13 капки. Такова количество активира вътреутробното или зародишното дишане. Приемът трябва да се осъществява в максимален покой. Четири часа – два преди и два след приема – да не се приема никаква храна. По желание може да се пие зелен чай.

Диета с розов кварц

Диетата с розов кварц е най-интересния процес, който може да се познае при взаимодействието с кристала. Приемът се осъществява по следната схема: прием първи ден, след седмица - прием три последователни дни, и след още една седмица - последователно седем дни.

Този вид диета е насочен към подмладяване и възстановяване на съдовете и оживяване на цялото тяло. Препоръчва се за освобождаване на тялото от програмите на разрушение. По време на диетата, която започва три дни преди първия прием и завършва три дни след последния прием е важно да не се приемат животински белтъчини, всякакви захарни изделия, както и мазни храни и хляб.

По време на диетата кристалната есенция се приема на всеки два часа по една капка през деня, включително и през нощта. В дните на приема трябва да се избягва плътна храна. Препоръчват се вода и билкови чайове ок. 2-3 литра на ден.

Прием

Кристалите се явяват най-подредената структура, която съществува в природата.

Функцията на състоянието на кристала е насочена не към разсейване на енергията, а на акумулиране. Той е способен да реагира на всякакъв вид енергия и да взаимодейства с нея. Кристалната структура – това е висша форма на материя и нейното пълноценно изучаване все още продължава.

Да се създаде хранене с кристали – това е сложна и голяма задача.

Продуктът е официално признат в Швейцария и разрешен за продажба, както в аптеките, така и на други места, където се предлагат натурални продукти. Сертифициран е в Русия и съответства на всички норми на безопасност, но дозировката на приема трябва да бъде съгласувана със специалист преди покупка.

Предупреждение

Следва да се има предвид, че като лекарствено средство продуктът не е изучен достатъчно. Той не представлява лекарство и е насочен към планомерно изменение на свойствата на тялото. Изисква настройка и разбиране на задачите.

Приемането на кристални есенции се препоръчва само след навършени 21 години, при вече сформиран организъм. Приема на продукта изисква съблюдаване на цялостна програма на хранене и спазване на препоръките.

Прием за деца и бременни – изключително и само по указания на специалисти.

Внимание: продуктът се прави в Швейцария и съответства на всички норми на безопасност, но пропорциите и препоръчителните дози трябва да са съгласувани със специалисти.

Забранява се приема на продукта без запознаване с описанието му!

百壽圖

За създателя на продукта

Дзие Кун е даоски алхимик, известен на света като Олег Черне. Повече от 35 години се занимава с изучаването на различни системи за развитие, сред които основна се счита даоската линия. Автор на повече от 50 книги на руски, английски, испански и български, свързани с темата за възстановяване и развитие на човека.

Дзие Кун е получил своето име от даоския отшелник, безсмъртния У Бей.

Разработил и систематизирал знанията по външна алхимия, свързани с измененията и усъвършенстването на тялото. Практикувайки Изкуството на Жълтото и Бялото (вътрешно название за даоска алхимия) повече от 35 години, изучавайки и тествайки различни системи на хранене, той сформира устойчива позиция за храненето –то е това, което е длъжно да ни развива, а не само подхранва и напълва.

На основата на даоската медицина и учението на даоската алхимия за кристализацията на тялото, той създава системата Nutri-Q Yoga, насочена към трансформацията на тялото от по-низки към по-високи състояния посредством интегралното хранене.

Системата се базира на хранене с неразрушяващи продукти, в основата на което лежи храненето с кристали.

Обединявайки целия си придобит опит по даоска алхимия с възможностите на съвременните технологии, той създава уникален модел за развитие на човека.

Изучавайки различни възможности за трансформация и продължение на живота, практически реализира своите знания след срещата си със швейцарските алхимици, последователи на Парацелс, които са успели да трансформират кристала в продукт, пригоден за хранене.Това изключително помага на Дзие Кун да създаде системата за високовибрационно хранене,

където доминанта се явява йога храненето с основополагащ принцип за независимост от груба храна.

И независимо, че той представя идеята за високовибрационно, високомолекулярно хранене, си поставя задача да не откаже човека от храната въобще, а по-скоро да го научи да не зависи от нея. „Аз виждам в системата за хранене Nutri-Q Yoga път към усъвършенстване, а не приемане на един или друг вид хранене като ограничаваща диета."

Изпробвайки на себе си различни видове хранене, изучавайки и тествайки множество съществуващи високоенергийни растения, билки, десетки кристалически екстракти, Дзие Кун създава структурна система на хранене, където база се явява храненето на мозъка, неговото усилване и развитие: „ Всяко развитие зависи преди всичко от качествата, силата и най-главното – от адекватността на мозъка."

Независимо, че учението на Дзие Кун е уникално, той се опира в търсенията и своите постижения на учителите си, на тези, както сам той казва „които могат да приложат и имплантират йога храненето като част от всекидневния си живот".