QuantOM Mono Crystals®

ROSE QUARTZ

www.nutriq.ch

SWISS
KRISTALL
QuantOM Mono Crystals
ROSE QUARTZ
ROSENQUARZ
BIOENERGETISCHE ESSENZ

QuantOM Mono Crystals® Rose Quartz es una esencia extracto de cristal de Cuarzo Rosa.

Es un producto singular creado en el laboratorio suizo Swiss Kristall. El resultado obtenido se debe a la combinación proporcionada por la utilización de la última tecnología en el área y la experiencia centenaria del uso de los cristales en varias tradiciones.

El producto está destinado a personas que están interesadas en el fortalecimiento de su salud, el desarrollo de su cuerpo y cerbero.

La esencia cristalina de Cuarzo Rosa es una importante nutrición que ayuda a cumplir con muchas tareas físicas y mentales. Al usar este producto, la persona preserva las células de su cuerpo y cerebro de las influencias destructivas, teniendo una sensación de peculiar ligereza y frescura.

La esencia favorece a liberarse de las oscilaciones que dañan el sistema circulatorio, dérmico y varios vasos del cerebro, mejorando los procesos del pensamiento.

QuantOM Mono Crystals® Rose Quartz debe ser considerado como un objeto personal para uso de cada uno. Su acción sutil proporciona calma y relajamiento a la persona, poniendo en orden sus emociones y alimentando sus sentimientos.

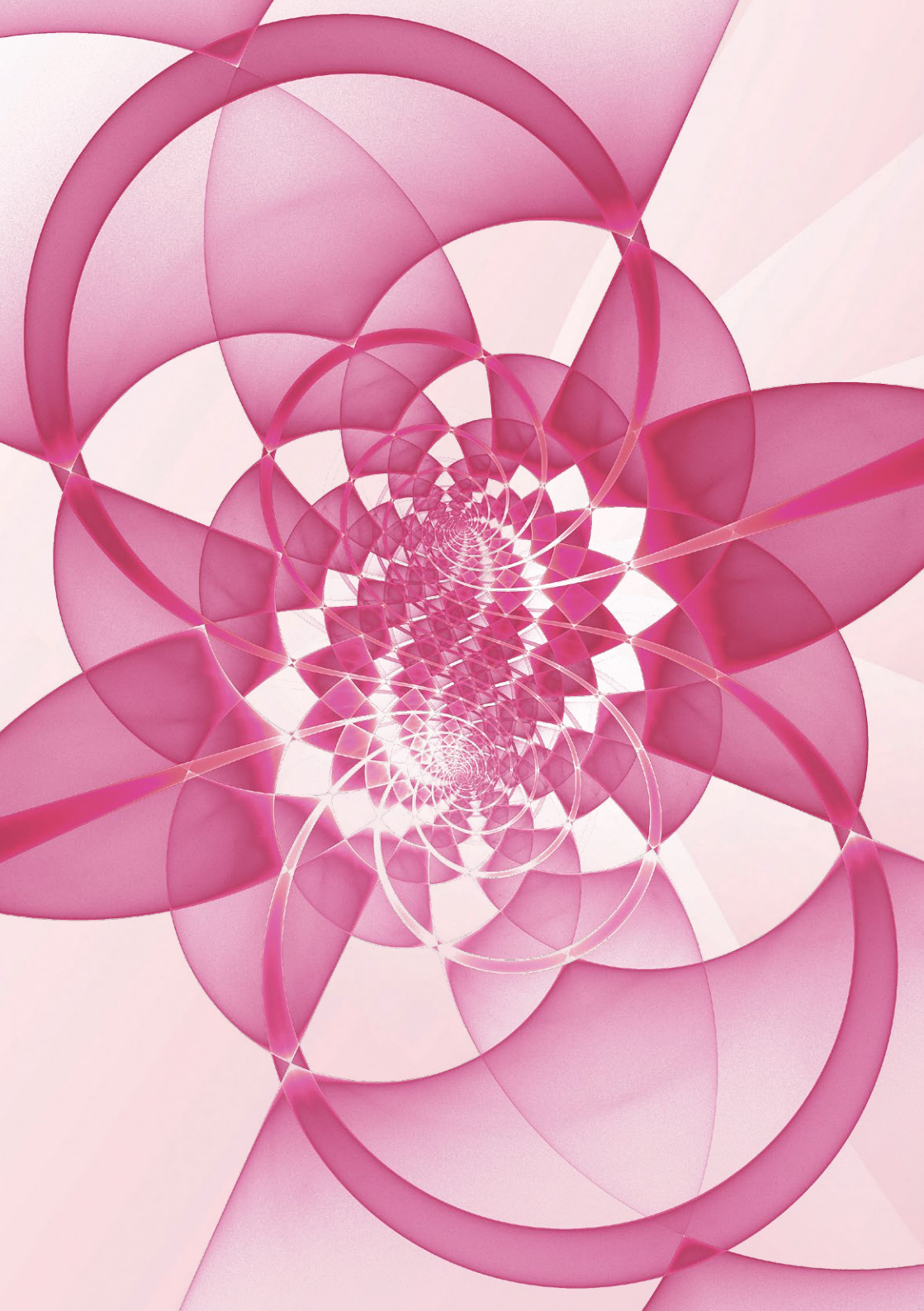

¿Qué es la Alimentación con cristales?

En la naturaleza cada cristal representa cierta tensión que posee una frecuencia energética personal que se mide en hertzios. Al obtener una percepción correcta, consciente y controlada, a través de la práctica del Yoga de la Alimentación, el ser humano es capaz de entrar en una buena interacción y resonancia con esta frecuencia.

La cualidad principal de la nutrición con cristales es la de obtener una tensión representada por los diferentes cristales. El Arte de la Alimentación con cristales consta de varios modos de percepción: desde su uso como un adorno sobre la piel, hasta el uso de la esencia cristalina (extracto del cristal) que es la manera más efectiva de adquirir la fuerza del cristal.

¿Qué es la esencia cristalina?

La esencia cristalina es un extracto obtenido mediante un largo trabajo en laboratorio destinado a la conservación de las cualidades del cristal. La tensión que el cristal posee es capaz de penetrar en los órganos del cuerpo y resonar en ellos y nutrirlos.

El uso de la esencia cambia la frecuencia energética del cuerpo de la persona aumentando sus características energéticas. La tensión provocada por la esencia cristalina no tiene una naturaleza temporal, sino que expresa las leyes intemporales.

La Alimentación con el Cuarzo Rosa

¿Por qué precisamente el Cuarzo Rosa?

QuantOM Mono Crystals® Rose Quartz es una esencia cristalina obtenida del Cuarzo Rosa que posee un grado de tensión necesario para la alimentación. El producto tiene una estructura cristalina y una frecuencia que influyen en los eritrocitos. La tarea básica de la esencia es la de ordenar estas células, formando un modelo más armonioso del espacio biológico de la persona.

En el Yoga de la Alimentación, el Cuarzo Rosa es la piedra preciosa más suave y fácil de percibir, tiene un efecto rejuvenecedor sobre personas de cualquier edad. Enseña cómo adquirir una percepción más profunda de la alimentación con cristales en general. Da una sensación extática, satisfactoria provocada por la habilidad que otorga de tener una profunda percepción de los alimentos de alta vibración; produce un llenado energético y se percibe. El Cuarzo Rosa es el símbolo de la juventud permanente que se opone a los procesos de destrucción y de envejecimiento.

La alimentación con el Cuarzo Rosa otorga un pequeño, pero importante cambio. Transforma no sólo el estado general del cuerpo, sino que también es capaz de mantenerlo, es decir ayuda a absorber las vibraciones generadas.

¿Cuál es su función?

La esencia cristalina del Cuarzo Rosa enseña cómo interactuar con el resto de los cristales. Permite a reconstruir la actitud

hacia la alimentación en general, donde el aspecto principal es el Arte de absorber la energía y no reaccionar a la comida como tal. Eso significa, que la nutrición con el Cuarzo Rosa no debe ser considerado desde la posición del volumen de las proteínas, grasas, carbohidratos y vitaminas, sino que desde la tensión que debe alimentar la médula ósea y el sistema endocrino. Este tipo de nutrición se absorte completamente por el cuerpo, crea una perfecta condición para la alimentación y el mantenimiento de la calidad fisiológica de nuestro organismo.

La vibración básica, es decir, la tensión de la esencia cristalina del Cuarzo Rosa, está destinada a la conservación de las cualidades físico-energéticas del cuerpo y a la generación de una necesidad de una alimentación de calidad. Las necesidades que uno tiene dependen del estado general de su cuerpo. Eso quiere decir, que la preferencia por cierto sabor de la persona formará su comportamiento y carácter.

La nutrición con el Cuarzo Rosa enseña a cambiar el estado interior de la persona, redirigiéndola hacia leyes de regeneración y de acumulación de la energía, superando las limitaciones de su fisiología inherente.

Al mismo tiempo, la alimentación con el Cuarzo Rosa otorga sensaciones que no son del tipo simple. La esencia pone en funcionamiento un mecanismo de trabajo destinado al perfeccionamiento de su propia naturaleza y a la vez a la activación de los procesos no activos debido al consumo de alimentos de baja frecuencia. Al entrar en interacción con el Cuarzo Rosa nuestro cuerpo físico siente un resultado inmediato. Y en este caso, mucho se depende de la disciplina de la alimentación y la dieta en general de cada persona.

¿Cuál es el beneficio práctico de su uso?

La esencia nutre las células de la sangre y el sistema linfático. Se puede usar tanto individualmente, como en adición a otras fórmulas. No obstante, el mayor beneficio que tiene el uso de la

esencia es su influencia sobre el cerebro. Tiene mayor efecto en el lóbulo occipital y temporal, fortalece la esfera psíquica de la persona, calmándola y reforzándole su autoestima, proporcionando al mismo tiempo una ligereza poco común.

El producto rompe y descompone las ondas rústicas en el cuerpo y las convierte en una vibración estable que es la más efectiva para los vasos del cuerpo, la piel, el tejido epitelial de los órganos y el sistema linfático.

Esta estructura cristalina entra en resonancia con los procesos bioquímicos del cuerpo (orientados a la energía temporal), convirtiéndose en un esfuerzo cuántico (el impulso del espacio intemporal en nuestro cuerpo) que representa el peculiar valor y la importancia de este mineral. En general, es una excelente esencia para el estudio de la persona de sí misma, desde la posición de la versatilidad del macrocosmos.

La creación del producto

La tradición del uso del Cuarzo Rosa

El uso del Cuarzo Rosa posee una larga historia relacionada, sobre todo, con el Antiguo Egipto, Grecia y Roma. Las cualidades peculiares de Cuarzo Rosa predeterminaron la actitud hacia él como a una piedra dotada del Rayo de la luz divina, representado en la Antigua Grecia por la diosa de la juventud, Hebe. Es decir, es como un generador constante de la vivencia que uno experimenta por el estado propio de la juventud.

La tradición celta relaciona el Cuarzo Rosa con el dios de la juventud Oengus quien, igual que esta piedra, personifica la juventud y la frescura. También existe una leyenda que cuenta que, en la búsqueda de la juventud eterna, el alquimista Alessandro di Cagliostro (conocido también como Giuseppe Balsamo, 1743–1795) hizo en su laboratorio polvos del Cuarzo Rosa.

En la tradición cristiana el Cuarzo Rosa se considera como la piedra de los Ángeles buenos. Todo esto puede ser relacionado con la teoría científica de las vibraciones, basada en un principio bien simple que dice que toda materia está siempre vibrando. El Cuarzo Rosa vibra en las frecuencias que pueden interactuar y resonar con las frecuencias del cuerpo humano, para nutrir y curarlo.

¿Cómo la elaboramos?

QuantOM Mono Crystals® Rose Quartz se elabora en un laboratorio especializado con el uso de tecnologías que permiten conservar todas las cualidades beneficiosas del cristal. Es resultado de larga experiencia del uso de cristales en la alquimia taoísta (china), clásica y europea medieval, donde la elaboración de este tipo de esencias fue llamada La Gran Obra a través de la calidad y la complejidad del proceso. Participación directa en este proceso tomó el Alquimista Taoísta Jie Kong.

El proceso de la producción consta de varias etapas:

* Selección y preparación del mineral
* Maceración y sintonización
* Colocación de la forma del cristal en el Cuerpo del Cristal
* Nutrición del Cuerpo del Cristal
* Introducción del Esfuerzo Integral
* Sublimación
* Colocación de la tensión del cristal en un ambiente capaz de ser absorbido por la persona
* Cultivo embrionario del cristal
* Cultivo embrionario de la Geometría del Cuarzo Rosa
* Fortalecimiento del Cuerpo Etéreo del cristal
* Fortalecimiento de la sustancia propiamente dicha.

Como resultado de los procesos enumerados, el cristal se convierte en una sustancia líquida lista para el uso interno de la persona. El período de elaboración de la esencia puede llegar a ser hasta de un año y es un proceso singular de transmisión de la tensión del cristal en la esencia. Asimismo, un aspecto principal en su elaboración es la creación de condiciones para el perfeccionamiento del Cuerpo del mismo cristal. Para la realización de esta tarea es importante llevar todo el proceso en única cadena de acciones de distintas tensiones destinadas al cristal: esfuerzos de carácter físico, bioquímico y energético. El elemento esencial

para este trabajo es el uso de un frasco de alta calidad donde debe conservarse la esencia obtenida.

Un aspecto interesante en su producción es la cuestión de la conservación y el cultivo del Cuerpo del Cristal. La fórmula de la esencia está elaborada de tal manera, que le permite seguir perfeccionándose después de su elaboración. Pero para esto se necesita un entorno nutritivo que se hace a lo largo de un año mediante el uso de tinturas de alcohol especiales, que por sí mismas son un conservante energéticamente activo, que no sólo se absorbe completamente por el cuerpo, sino que también es beneficioso para el mismo.

La fórmula resonante se elabora especialmente para el cristal concreto con el fin de mantener y alimentarlo. Un momento importante en su creación es asegurar condiciones para la conservación de las cualidades beneficiosas de la esencia y su mantenimiento. Este resultado se logra a través de un enfoque de la esencia en sí misma protegiéndose, de esta manera, de los factores de influencia exteriores. De lo contrario, el cristal reacciona al campo circundante y a las vibraciones, que son capaces de alterar todo el sistema de tensión de la esencia cristalina.

Cualidades de la esencia

La esencia cristalina del Cuarzo Rosa es una fórmula activa basada en las características físicas de la piedra. La estructura cristalina determina el nivel Integral de la esencia, o sea, su fuerza.

FRECUENCIA ESPACIAL: 432 HZ

La esencia cristalina es un reflejo fragmentario de partes de nuestro Universo. Expresa la fuerza intemporal en las condiciones de los parámetros temporales de la Tierra cuya equivalencia de frecuencia es 432 Hz. Es una frecuencia principal que caracteriza un tipo de energía que no se destruye y a la que todo el mundo es capaz de absorber.

DUREZA: 7

Su dureza sostiene el mineral en las leyes del espacio intemporal, protegiendo el cuerpo de bajada de los indicadores energéticos.

COLOR: ROSADO

El color del mineral se debe al contenido de los iones de hierro, titanio y manganeso. Un estado de la mente conectado con esta piedra pude ser llamado la "iluminación rosada". La necesidad de ver todo en el color rosado está fuertemente expresada en el sistema operativo del cerebro. La esencia cristalina de Cuarzo Rosa permite, a través de la naturaleza del color, obtener sueños suaves y ligeros. Es una cualidad importante desde la posición de la vivencia, que debe definir una sensación real de seguridad y confianza en sí mismo. Esta esencia se convierte en una forma del espacio interior de la persona y gracias a la fuerza del color cristalizado permite conservar ciertos estados propios de la infancia.

ILUMINACIÓN INTERIOR: NACARADA

La iluminación interna o el brillo del cristal representa sus características de luz. La iluminación interior es un importante objeto de atención en la elaboración de la esencia. Ayuda al cuerpo de la persona a conservarse en las sintonizaciones naturales, sacando el cerebro del estado de irritaciones bajas y desviaciones mentales. Al guardar la vibración necesaria, la esencia genera procesos sanos en el cuerpo siendo, al mismo tiempo, una base líquida cristalina.

¿Cómo usar y tomarla?

La toma de la esencia presupone una disposición interna para mantener una disciplina de la alimentación. Además de formar un ritmo estable, necesario para el consumo de alimentos de alta frecuencia, se implica una cuidadosa actitud hacia la alimentación en general. El esquema se divide en varios niveles.

El uso simple

Se usa como forma independiente de alimentación destinada al fortalecimiento de la condición general del cuerpo y es un tipo de preparación, aprendizaje, de nutrición con esencias cristalinas. Se toman de una a tres gotas en la primera mitad del día. Hay que evitar comer dos horas antes y dos horas después de tomar el Cuarzo Rosa. Por ejemplo: toma a las 10.00, la primera comida a las 12.00 hrs.

Dentro de los marcos de Yoga de la alimentación

Si se usa junto con otras esencias cristalinas siguiendo el sistema de alimentación de Nutri Q, se toman de cinco a ocho gotas. Una vez por semana con té verde o al mezclarla con la saliva.

Alimentación Alquímica

La Alimentación Alquímica está destinada a personas que poseen habilidad peculiar. Tal tipo de nutrición ayuda al cambio y el perfeccionamiento de la respiración energética. Esta práctica implica un profundo enfoque, atención sobre los cambios y una mayor cantidad de gotas – 13 gotas.

Tomar en un estado de máxima quietud y evitar la actividad externa. No comer nada cuatro horas antes y dos horas después de tomar el cristal. Tomar té verde a lo largo de las seis horas.

La dieta del Cuarzo Rosa

La dieta que incluye el uso del Cuarzo Rosa es tal vez, el proceso más interesante y al mismo tiempo más exigente. El esquema es el siguiente: tomar una vez, dentro de una semana tomarla durante tres días consecutivos y dentro de una semana más – durante siete días.

Este tipo de alimentación está destinado al rejuvenecimiento y la recuperación de los vasos; a la restauración general del cuerpo. Una de las tareas de la dieta es hacer que la esencia cristalina viva en el cuerpo, es hacerla "brotar" dentro del cuerpo.

Es recomendable tomar este producto con el fin de salir de los programas de destrucción inherentes a la persona. Sin embargo, mientras dura la dieta (comienza tres días antes de la primera toma y termina a los tres días después de la última toma) es importante no consumir alimentos de proteína animal, productos de confitería, chocolate, alimentos grasos, pan. En este esquema, la esencia cristalina se toma cada dos horas una gota (incluso de noche). Hay que abstenerse de comer durante el día mientras se está tomando el producto. Beber agua y tés en un volumen de 2-3 litros por día.

Notas importantes

Es un cristal que posee una de las estructuras más ordenadas existentes en la naturaleza. La función del estado del cristal está destinada a la acumulación de la energía y no a su dispersión. Desde luego, convertir un cristal en forma de alimentación es una tarea grande y bien difícil, pero éste es capaz de reaccionar a cualquier tipo de energía y entrar en interacción con ella. La estructura cristalina es la forma suprema de la materia y su estudio sigue en curso hasta hoy en día.

Cabe tener en cuenta que sus cualidades como fármaco faltan ser estudiadas por completo y es, sobre todo, un producto de la Alimentación de alta frecuencia. No es un medicamento y está dirigido a un cambio sistemático de las propiedades del cuerpo. Implica una sintonización mutua y comprensión de las tareas.

Atención

Es recomendable tomar la esencia cristalina sólo a personas mayores de 21 años y tener un cuerpo ya formado.

Al usar el producto es importante observar las recomendaciones acerca de su toma.

Es recomendable el uso de alimentos de alta vibración dentro de los marcos del sistema de Yoga de la Alimentación.

La toma por niños y mujeres embarazadas es permitida exclusivamente después de una recomendación por los expertos.

Se prohíbe tomar el producto sin haber leído atentamente la información acerca del mismo.

百壽圖

Sobre el creador del producto

Oleg Tcherne es un Alquimista conocido en el mundo Taoísta como Jie Kong. Durante más de 35 años estudia varios sistemas de desarrollo entre los que considera como principal el Taoísta. Es autor de más de 50 libros que tratan el tema del desarrollo y la recuperación del estado del ser humano editados en ruso, inglés, español y búlgaro.

Oleg recibe su nombre del ermitaño taoísta, el Inmortal Wu Bei. Trabaja y sistematiza conocimientos acerca de la alquimia externa, relacionada con el cambio y el perfeccionamiento del cuerpo. Practicando el Arte de lo Blanco y lo Amarillo (la denominación interna de la alquimia taoísta), más de 35 años estudia y prueba distintos sistemas de alimentación, formando una posición estable de que la alimentación debe desarrollar y no simplemente llenar.

Tomando de base la medicina Taoísta y la enseñanza de la Alquimia Taoísta acerca de la cristalización de cuerpo, crea el sistema Nutri-Q Yoga destinado a la transformación del cuerpo desde el estado más bajo hasta uno más alto mediante la Nutrición Integral. El sistema está fundamentado en la alimentación con productos que no se destruyen, cuya base es la alimentación con cristales.

Al unir toda la experiencia acumulada de los conocimientos de la alquimia Taoísta con las capacidades de las tecnologías modernas, creó un modelo único de desarrollo del ser humano. Estudiando diversos métodos de prologar la vida y de transformarla, realiza sus conocimientos después de su encuentro con unos alquimistas suizos, seguidores de Paracelso, quienes aprendieron a hacer de un cristal un producto apto para tomar. Esto ayuda a Oleg Tcherne crear el sistema de alimentación de

alta vibración, donde el dominante es el yoga de la Alimentación, cuyo fundamental principio es el logro de la independencia de la comida rústica. Pero al mismo tiempo aun representando la idea de la alimentación de alta vibración, Oleg Tcherne no se plantea la tarea de desacostumbrar a la persona de no comer, sino que de no depender de la comida: … "En el sistema Nutri-Q Yoga yo veo un camino hacia el perfeccionamiento y no la toma de uno u otro tipo de alimentación, como lo hacen las dietas comunes"…

Al probar personalmente diferentes tipos de alimentación, estudiando y tomando una gran variedad de plantas de alta energía, hierbas, probando docenas de extractos de cristales, Oleg Tcherne creó un sistema estructurado de alimentación, donde la base es la nutrición del cerebro, su fortalecimiento y desarrollo: "En cualquier desarrollo todo depende de la calidad, la fuerza y, lo principal, la adecuación del cerebro", — dice Oleg Tcherne.

Aunque la enseñanza de Oleg Tcherne es única, su búsqueda y realización de ésta se apoyan en sus maestros y en aquellos que, como dice él: "aquellos que lograron aplicar, implantar el Yoga de la Alimentación en su vida cotidiana".