薔薇石英量子单晶体
是薔薇石英的晶体精华。

www.nutriq.ch

SWISS
KRISTALL
QuantOM Mono Crystals
ROSE QUARTZ
ROSENQUARZ
BIOENERGETISCHE ESSENZ

蔷薇石英量子单晶体
是蔷薇石英的晶体精华。

这是瑞士 Swiss Kristall 实验室创造的独一无二的产品。
生产过程中使用了晶体提取物的最新提取技术，并使用了不同传统中晶体运用的悠久经验。 本产品
为愿意强身健体健脑的人士打造。
使用蔷薇石英的结晶精华对解决很多身体与心理的任务很重要。 使用本产品时，我们保护身体与大脑细胞免受破坏，
感觉特别的轻松与清新。
结晶精华帮助身体摆脱血液循环系统、皮肤系统、一系列大脑血管里的有害振动，改善肌肉组织。
由于作用温和，它帮助人们安静、轻松、整理心情和丰富感情。

QuantOM Mono Crystals® Rose Quartz
是专属于您私人的物质。

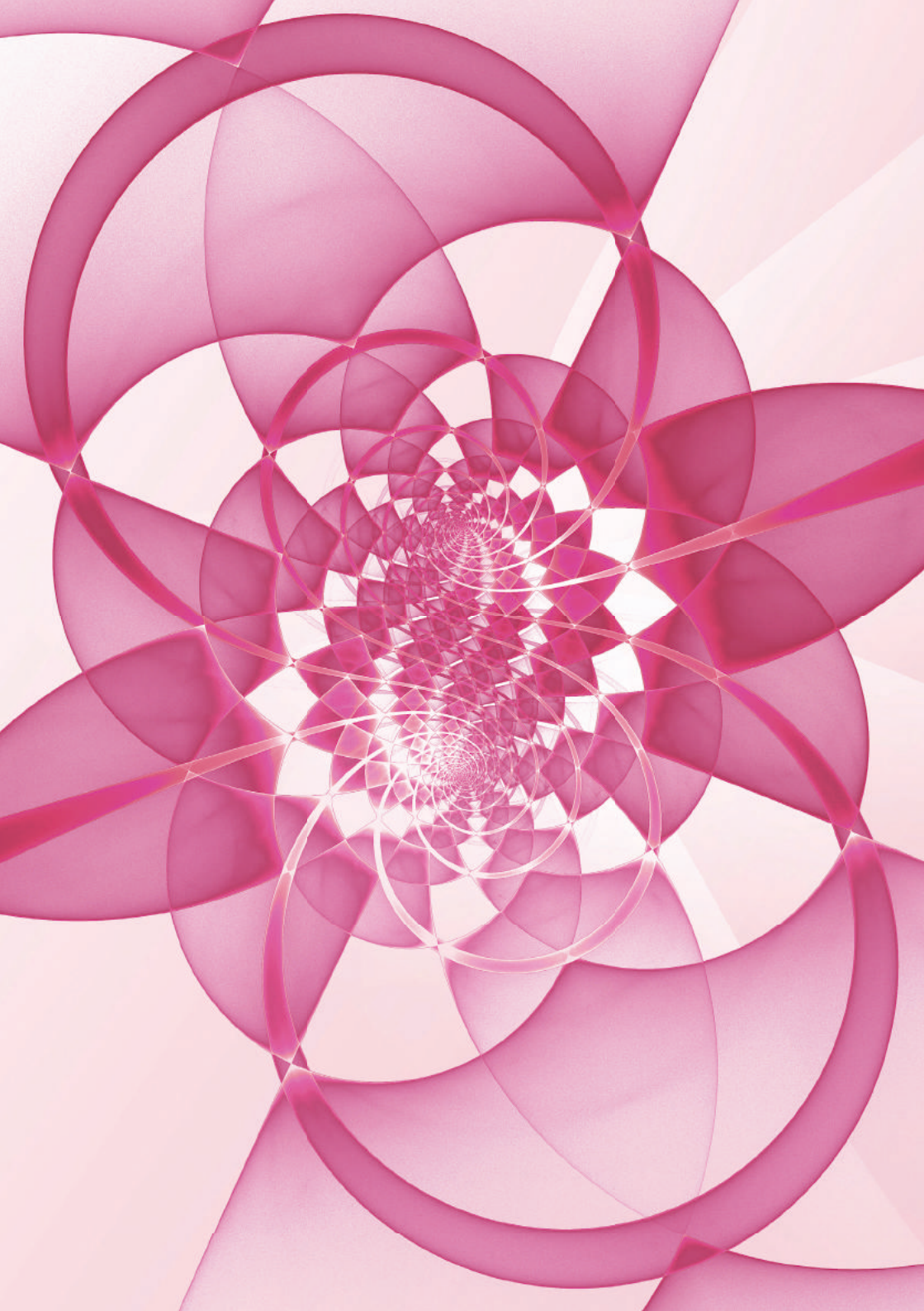

是专属于您私人的物质。

大自然中的每种晶体都是一种特定的应力，拥有自己的振动频率，其测量单位是赫兹。采取正确的、有意识的并加以控制的接收晶体营养的方式，或通过营养瑜伽方式，能够使人体与该频率协同作用并产生共振。

晶体滋养的主要特点是接收某种晶体的应力。晶体营养艺术中包含各种接收方法：比如贴身佩戴晶体首饰、服用晶体精华（晶体提取物）等，其中后者是吸收晶体营养最有效的方法。

晶体精华是什么？

晶体精华是在保留晶体特性的前提下，经过长期实验室工作而得到的提取物。 晶体精华的应力能够进入人体内部器官，并与它们产生共振，滋养它们。

服用晶体精华能够改变人体振动频率，提高我们的人体指数。 晶体精华引起的应力不具备时间范畴，并表达不受时间限制的规律。

蔷薇石英的滋养

为什么正是蔷薇石英？

蔷薇石英量子单晶体（QuantOM Mono Crystals® Rose Quartz）是用蔷薇石英晶体制造而来的晶体精华，而蔷薇石英拥有提供营养所必须的应力等级。 本产品具有晶体的结构和频率，能够影响红血球细胞。 晶体精华的主要功效是调理红血球细胞，促进形成更加协调的人类生物空间模式，同时提高其信号水平。

在瑜伽营养系统范围内，蔷薇石英是最柔和、最容易吸取营养的石头，它能使任何年龄阶段的人显得年轻。 蔷薇石英使我们能够接收晶体营养，并能带来兴奋之感。接受高振动频率食品所产生的满足使人充满能量。 蔷薇石英是永远年轻的象征，它可以对抗衰老与凋萎。

蔷薇石英滋养引起的改变并不大，但十分重要。 蔷薇石英不仅改变身体状态，而且能够支持身体自主地掌握调理后的振动频率。 蔷薇石英晶体精华是与晶体协同动作的老师。

它能够重塑营养吸收心理机制，因为重要的是吸收和消化能量，而不仅是对类似食物产生反应。 这意味着，不应从蛋白、油脂、碳水化

合物、维他命的角度研究晶体滋养，而应从能够滋养骨髓与内分泌系统的应力的角度来看待。 这是“无残渣”的滋养，即石英晶体全部能被人体吸收。这能为滋养身体、保持器官生理机能创造理想条件。

蔷薇石英晶体精华的应力能使身体保持自己的物理动力特性，产生对营养质量的需求。 人类身体的总体状态取决于人体的需求与习惯，这种习惯使我们倾向于这种或那种味道。

蔷薇石英滋养可以改变我们的内部空间，使其转向再生指令，并积蓄能量，逐渐变得高于自身基础生产能力。 同时，蔷薇石英滋养不会引发任何感觉。 这就是使人体进入工作机制，完善人体本质机能，并同时激活由于低频率粗粮营养而无法开始的过程。 蔷薇石英发挥功效时，我们的身体应该感受到效果。 这在很大程度上也取决于饮食规

实际功效

晶体精华对血细胞及淋巴系统极有益处。 本产品可单独使用，也可作为辅助。 不过晶体精华最大的益处在于它对大脑的作用。 晶体精华对后脑、颞颥脑叶有良好功效，能起到加

强心理、舒缓精神、稳定情绪的作用，同时给人以轻松之感。

本产品能够分解人体内的粗波，并将其转化为更为平稳的声波，后者对血管、皮肤、上皮组织器官以及淋巴系统十分有效。

晶体结构能与人体生物化学过程共振（针对身体暂时能量）并作为量子应力（超时间的人体内空间的动机），这是本矿物的特殊价值与重要性。 总之，晶体精华有助于从宏观世界的角度研究自己。

伟大事业

蔷薇石英的宏观宇宙比例

蔷薇石英的使用有很长的历史，这段历史与古埃及、古希腊、古罗马有关。 蔷薇石英的特殊性质决定了人们对它的态度。人们将它视为被赋予上帝之光的石头，古希腊人认为此光线是赫柏女神。 可以说，它能使人不断地恢复年轻状态。

凯尔特传统把蔷薇石英与奥戈努色青年神连在一起 ，这位青年神像蔷薇石英一样象征着年轻与活力。 有这样一个神话：在寻找永恒的年轻时，炼丹术士亚历山德罗 • 卡廖斯特罗伯爵(本名朱塞佩·巴尔萨莫，1743–1795）用蔷薇石英制造粉末。

基督教传统将蔷薇石英看作善良天使之石。 以上所说都和振动科学理论有关系，其基础是非常简单的物理原则，根据该原则，所有的物质都在振动。 蔷薇石英振动的频率能与人体频率协同动作并产生共振，进而滋养并治疗人体。

生产过程

蔷薇石英量子单晶体（QuantOM Mono Crystals® Rose Quartz）生产于专门的实验室，该实验室采用了相应技术，能够保存晶体所有的有益特性。 生产过程借鉴了道教（中国）、古希腊、中世纪欧洲炼金术的晶体使用经验。由于质量较高，过程复杂，类似的晶体精华制造在当时被称为“伟大事业“。

道教炼金术士戒空直接参与了本工作。

* 生产过程包括以下几个阶段：
* 矿物的选择与准备
* 焙烧与调整
* 将晶体模具转化为晶体
* 滋养晶体
* 消除整体作用力
* 升华
* 将晶体应力转入人体能吸收的介质
* 晶体原始生长
* 蔷薇石英原始几何生长
* 结晶醚体固定
* 实体固定。

经过以上过程后，晶体转化为可被人体内部吸收的液态实体。 晶体精华的生产需要近一年

的时间，这是将晶体应力转移至晶体精华的独一无二的过程。 在生产精华的过程中，不仅应力的转移很重要，创造出完善晶体的条件也十分关键。

该过程需要将多重力量(物理力量，生物化学力量,动力力量)作用于晶体，使其成为统一的一连串。 此工作最重要的环节是使用高质量玻璃来保存提取出的晶体精华。

在生产过程中，保存晶体与晶体生长是很有趣的。 晶体精华在生产完成后能够继续自我完善。 不过晶体需要营养介质，那是用专门醇酊在一年的时间内制成的，醇酊是能量活跃的保存剂，能被身体全部吸收的，且对其大有益处。

共振公式是为了保持并滋养晶体而创造的。

创造公式时的重要问题是，保证创造能够保存晶体精华有益特性的条件，保证其封存条件。

晶体精华的封存得益于晶体精华的自我聚焦，保护自身不受外部因素的影响。 否则晶体将会对周围场及周围振动产生反应，这会破坏晶体精华的应力系统。

蔷薇石英晶体精华是积极公式，其建立基础是蔷薇石英的物理性质。 晶体结构决定晶体精华的整体作用力等级，即它的力量。

晶体精华性质

空间频率
432 HZ

蔷薇石英晶体精华是我们部分宇宙的片断反映，在地球时间参数条件下，表示超越时间的力量，并拥有自己的频率等值432Hz。
这是很重要的频率，它属于一种不可破坏的、能被人体吸收的能量。

共振频率
105,8 HZ

共振频率是蔷薇石英调整超时间指标的结果与性质。

硬度
7

该硬度把蔷薇石英固定在超时间方位的法则内，保护晶体，使其各项能量指标不会降低。

颜色：
粉红

本石英的粉红色来自于铁离子、钛离子、锰离子。 与本矿物相关的意识状态可称为粉红辐射。 蔷薇石英的照度令人舒适。 通过粉红色看世界的需求在大脑操作系统中占重要的位置。 蔷薇石英晶体精华通过颜色本质来实现柔软、轻快的梦想。 从消除不安、树立自信的角度来看，这也十分重要。 由于晶体化颜色的力量，蔷薇石英晶体精华能够成为人体内场装饰，帮助人们保留童年状态。

内部照度:珠光

内部照度或者晶体光度属于其光的性质。 在生产晶体精华时，内部照度需要特别注意。 它能使人体器官保持在自然状态，避免大脑陷入情绪低落、心理古怪的状态。 保存所需的晶体精华的振动，可以说蔷薇石英有一把特殊的神奇钥匙，能在人体内促进形成健康的过程——不要忘记，人体也具有晶体液体基础

如何使用和食用？

食用晶体精华需要做好遵守饮食规则的准备。除了要注意食用高频率食品的频率，还需要注意所有摄入营养的质量。 食用方式分为几个层级：

简单使用

作为一种营养剂单独使用，以此来强健身体，并将其作为学习晶体精华滋养的准备工作。每日上午服用1到3滴。 服用蔷薇石英前、后两小时内禁食。 比如： 10点食用晶体精华，第一餐将在12点。

在瑜伽营养系统范围内

在Q营养系统（Nutri Q）内服用其他晶体精华时，服用5至8滴蔷薇石英晶体精华。 每周服用一次，可与液体混合后服下（如绿茶或唾液）。

炼金术滋养

使用炼金术是一种针对拥有特殊技能的人的滋养方式。 这种滋养方式能促进改善能量呼吸。 此方法要求集中精力、跟从改变并推荐

大剂量使用晶体精华：
13滴。
服用晶体精华时，必须处于最大限度的安静环境，避免外部积极性。 使用前四个小时、使用后两个小时内，禁食。 在六个小时内可随意饮用绿茶。

蔷薇石英食谱

蔷薇石英食谱可能是最有意思、同时要求很高的过程。 食谱流程： 一天服用，过一个星期后在三天内服用，再经过一个星期后在七天内服用。
这种滋养方式的目的是使血管年轻化并得到恢复，修养整个身体。 食谱的任务还包括晶体精华的重生，更准确地说，是让它在我们身体里“发芽”。
本产品还有助于消除人体中的破坏程序。 不过在采用食谱的过程中（第一服三天前开始，最后一服三天后结束）不能吃动物蛋白类食品、甜点与巧克力、油腻食物、面包。 根据本服用流程，在服用日每两小时服用晶体精华一滴（包括夜间）。 在服用日内不应进食。
一天需要喝水、茶2—3升。

服用

晶体是大自然中最整齐的结构。 晶体功能并不在于消散能量， 而是争取储蓄能量。 从晶体汲取营养是复杂的任务，但是晶体能够对各种能量做出反应并与它们共同作用。 晶体结构是物质的最高形式，对它的全面研究还在继续。

本产品不仅在瑞士药店销售，而且在其他一些国家和地区也被允许销售（与天然产品的提供情况相关）。 本产品在俄罗斯联邦拥有资质证明并符合所有的安全标准，不过服用比例应以专家计算为准。

警告

注意，本产品作为药用手段的情况还未充分研究，它首先是高频率营养产品。 本产品并非药品，致力于地计划性地改变人体特性。需要共同的调整和理解。 年满21岁、机体器官发育成熟后，才推荐服用晶体精华。 使用本产品时，务必遵守使用说明。 在瑜伽营养系统范围内推荐使用高振动食品。 儿童与孕妇根据医嘱才可以服用。 如不阅读有关本产品的信息，禁止使用。

百壽圖

有关本产品创造人

戒空——道教炼金术士，俗家姓名为奥列格·且尔尼。 他从事研究各种发展系统超过35年，其中主要研究方向为道教方向。 他出版了50多部与发展理论和人体恢复相关的书籍，其作品有俄文版、英文版、西班牙语版和保加利亚语版。

戒空这一名字是从一位不死的道教隐士悟别那里得来。 戒空研究与人体变化相关并能完善人体的外部炼金术，并将相关知识系统化。 他实践“黄白艺术”（道教炼金术的内部名称）已超过35年，研究并试验了多种营养系统，最终发展形成了其牢固的立场：营养应该发展，而不仅是简单的补充。

他以道教医学和人体结晶的道教炼金术学说为基础，创立了营养Q瑜伽系统（Nutri-Q Yoga），旨在通过积分营养的方式，将人体从较低状态变换为较高状态。 该系统基于非破坏性产品的滋养，而非破坏性产品的基础正是晶体滋养。

他将道教炼金术多代积累的经验与现代技术潜能结合起来，创造出独一无二的人体发展模式。 他研究了各种延长寿命及人体转换的方法，在与多

位瑞士炼金术士、帕拉塞尔斯的后继者们（他们能够将晶体转化为可食用产品）会面后，他得以将自己的知识转化为现实。 这帮助戒空建立了高振动营养系统，此系统的核心是瑜伽滋养，其基础原则是不依靠粗食。 虽然戒空提出了高振动、高分子营养的概念，但他认为自己的任务并非使人们戒除吃饭，而是教会他们不依靠食物：

“我将Nutri-Q Yoga系统看作完善人体的方法，而不是某种狭隘的节食类的营养系统。”

戒空在自己身上试验了各种营养系统，然后研究并使用大量现有的高能量植物，试用了几十种晶体提取物，最终创立了以滋养大脑、加强脑部发展为基础的结构营养系统。 戒空说：“在任何发展过程中，一切都取决于大脑的质量、力量，以及最重要的，大脑的一致性。”
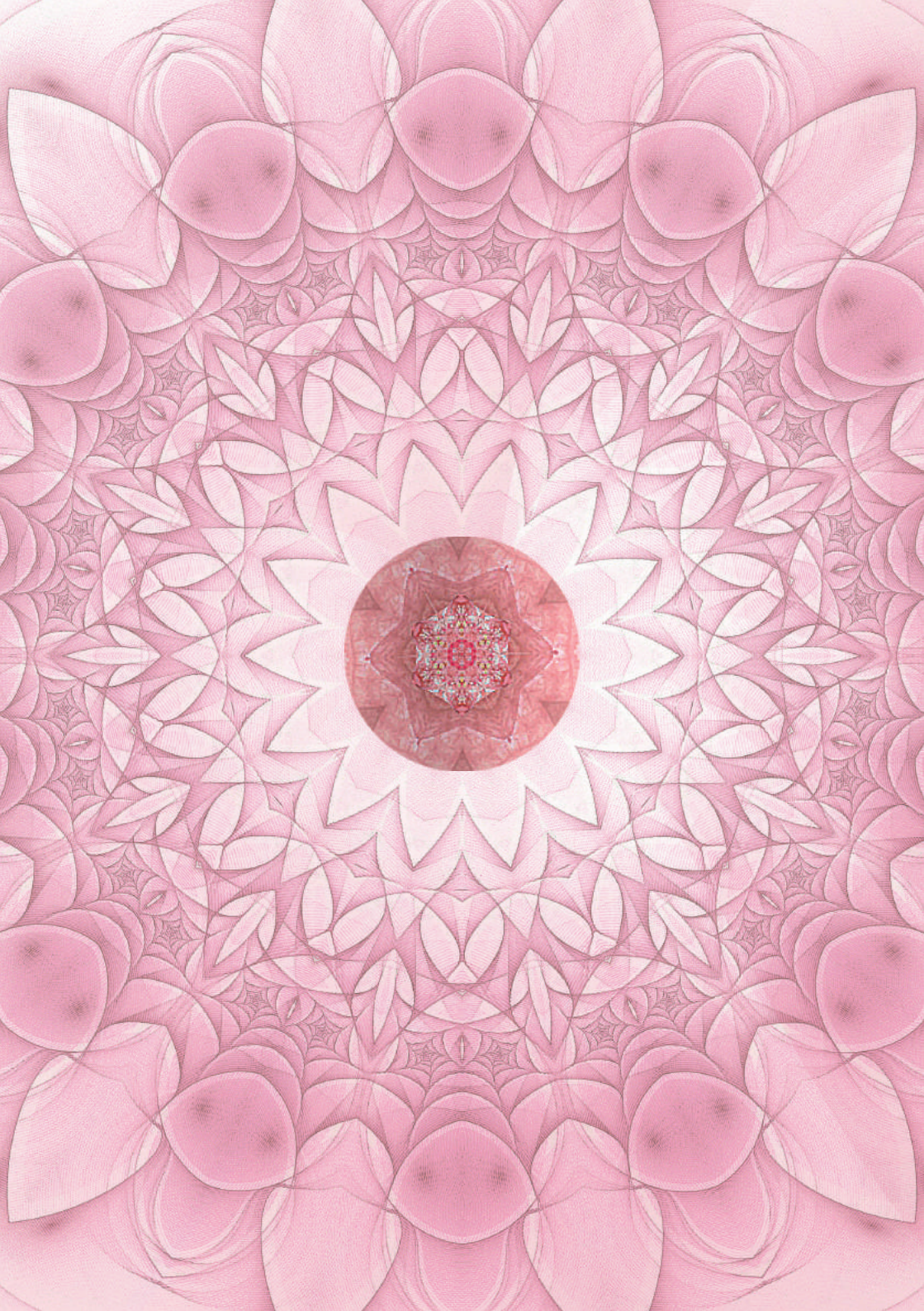
虽然戒空的学说是独一无二的，但他在探索与实现的过程中始终依靠自己的老师，以及最重要的，正如他自己所说， 依靠那些“能运用营养瑜伽，并将其根植于自己日常生活的人“。